



COMUNE DI LUGO

# 24° TROFEO FILIPPO GALANTI

**1° TAPPA CRITERIUM GIOVANISSIMI E-R - CAMP. REGIONALE PINNE V25mt**

## REGOLAMENTO PARTICOLARE

**art. 1 – DENOMINAZIONE** – La società **SUB F. BARACCA ASD LUGO** (Ra) con l'approvazione della Federazione Italiana Pesca Sportiva ed Attività Subacquee e del Consiglio Regionale FIPSAS Emilia Romagna, organizza nella giornata del 21 novembre 2010, la gara nazionale di Nuoto Pinnato denominata "24° TROFEO FILIPPO GALANTI", valevole come **1° PROVA DEL CRITERIUM GIOVANISSIMI E-R** e come **CAMPIONATO REGIONALE PINNE VASCA 25 MT.**

**art. 2 – ORGANIZZAZIONE** - La manifestazione, retta dal RNG, dalla CN e dal presente regolamento particolare che tutti i partecipanti, per effetto della loro iscrizione, dichiarano di conoscere ed accettare, prevede le seguenti prove:

Cat.Sen.	M/F: m.50 np - m.100 np - m.200 np - 50 pinne - m. 100 pinne - m. 200 pinne
Cat.Jun.	M/F: m.50 np - m.100 np - m.200 np - 50 pinne - m. 100 pinne - m. 200 pinne
Cat.3°	M/F: m.50 np - m.100 np - m.200 np - 50 pinne - m. 100 pinne - m. 200 pinne
Cat.2°	M/F: m.50 np - m.100 np - m.200 np - 50 pinne - m. 100 pinne - m. 200 pinne
Cat.1°	M/F: m.50 np - m.100 np - m.200 np - 50 pinne - m. 100 pinne - m. 200 pinne
Cat.ES B1/B2/A1/A2	M/F: m. 50 pinne - m. 100 pinne - m. 200 pinne - staffetta 4 x 50 pinne (A/Bunif. MISTA/M/F)

**art. 3 - PARTECIPANTI:** - Ogni atleta può partecipare a tutte le gare e ad una sola staffetta, non vi è limite di iscrizione staffette; gli esordienti possono prendere parte a due sole gare individuali e ad una staffetta, **in via promozionale sarà possibile iscrivere STAFFETTE MISTE per permettere al maggior numero di atleti di partecipare a tale competizione.**

**art. 4 - CAMPO DI GARA** - La manifestazione avrà luogo presso la Piscina Comunale di Lugo, Via Toscana n° 6 - 48022 Lugo di Romagna (Ra). La piscina da metri 25 presenta 6 corsie di larghezza mt. 2,50, profondità max mt. 180 e temperatura di 28°C.

**art. 5 - ISCRIZIONI** - Le iscrizioni, da compilarsi esclusivamente sul modulo di iscrizione F.I.P.S.A.S., dovranno pervenire inderogabilmente entro **SABATO 13 NOVEMBRE 2010** al seguente indirizzo e-mail: [sub\\_baracca@libero.it](mailto:sub_baracca@libero.it) oppure via fax **0544402882**. La tassa di iscrizione è di €10,00 per Società, di €4,00 per ogni atleta/gara e di € 12,00 per ogni staffetta. Non verranno rimborsate iscrizioni di gare non effettuate. Sarà discrezione della società organizzatrice accettare iscrizioni tardive, a fronte di una sovrattassa complessiva di € 50,00 (cinquanta) per diritti di segreteria. Non saranno comunque accettate iscrizioni o sostituzioni di atleti sul campo di gara.

**art. 6 - RADUNO DEGLI ATLETI** - La verifica della posizione federale dei partecipanti avrà luogo presso la Piscina Comunale di Lugo nel corso della manifestazione. Tutti gli atleti dovranno trovarsi a disposizione del Giudice Capo all'orario d'inizio del riscaldamento.

**art. 7 - RILEVAZIONE DEI TEMPI** - Automatico Elettronico, a cura della Federazione Italiana Cronometristi Sezione di Ra. ⇒ **Si fa presente che, essendo previsto il cronometraggio elettronico, eventuali record saranno omologati.** Eventuali prove tempi su distanze non previste dal presente regolamento devono essere preventivamente concordate con l'organizzazione che si riserva di inserirle nei momenti più favorevoli alla gara.

**art. 8 - GARE AMMESSE** - È consentito gareggiare nei due diversi stili nella propria categoria di appartenenza.

**art. 9 – ATTREZZATURE CONSENTITE** – Si richiama la C.N. 2010

*Gli Stili, le Distanze e le Attrezzature consentite per l'attività della PROMOZIONE sono:*

Categoria	Attrezzatura di Spinta	Tube	Stile	Distanze
Esordienti B1 e B2	Pinne di gomma	NO	Pinne	50-100-200 Staffetta 4 x 50 e 4x100
Esordienti A1 e A2	Pinne di gomma	Consentito	Pinne	50-100-200 Staffette 4 x 50 e 4x100

*Attrezzature di spinta è quella prevista per lo Stile Pinne (vedi RNG). A differenza delle categorie agonistiche è permesso l'utilizzo del nastro adesivo sulle pinne.*

*Il tubo aeratore è consentito alla sola Categoria Esordienti A.*

**art. 10 - BATTERIE - PARTENZE - ASSENZE** - Per la formazione delle batterie verrà utilizzato il metodo ad elenco allo scopo di rendere più celere lo svolgimento della manifestazione; le società hanno l'obbligo di comunicare alla segreteria le eventuali ASSENZE entro le ore 8,45 per le gare della mattina ed entro le ore 14,00 per le gare del pomeriggio. La non comunicazione degli atleti assenti nel tempo stabilito, comporterà una sanzione di €10,00 per ogni atleta/gara assente.

**art. 11 - CLASSIFICHE** - Verranno compilate in base ai verbali dei cronometristi come da RNG. La classifica di società verrà compilata in base alla somma dei punteggi ottenuti nelle classifiche individuali e nelle staffette. Per i punteggi individuali, verrà utilizzata la tabella FIPSAS.

**art. 12 - PREMIAZIONI** - Individuali e di Staffetta: Medaglie ai primi tre classificati per ogni categoria, distanza e stile. Di Società: Premi a tutte le società sulla base delle classifiche. Le premiazioni avverranno durante lo svolgimento delle gare, pertanto le società sono tenute a far sì che gli atleti interessati siano a disposizione del Giudice Capo in tempo utile.

La società organizzatrice, non consegnerà i premi agli atleti che non si presenteranno in tempo utile e/o senza la divisa sociale, alla cerimonia di premiazione. Alla premiazione della classifica di società, è gradita la presenza di un dirigente.

**art. 13 - TROFEO "FILIPPO GALANTI"** - La manifestazione costituirà prova unica per l'assegnazione del TROFEO FILIPPO GALANTI al vincitore ed alla vincitrice della Classifica Speranze 2010, destinata a segnalare i giovani più promettenti a livello nazionale nel ricordo dell'atleta lughese scomparso.

**art. 14 - RESPONSABILITÀ** - La F.I.P.S.A.S., la Sezione Provinciale, la Società Organizzatrice ed i loro rappresentanti e collaboratori, il Direttore di Gara, nonché il Giudice Capo, sono esonerati da ogni e qualsiasi responsabilità per danni od incidenti che, per effetto della gara, possano derivare alle cose o alle persone degli aventi attinenza alla gara stessa o di terzi.

**N.B.:** ⇒ Il presente programma potrà subire variazioni od essere modificato per cause di forza maggiore. ⇒ Gli atleti dovranno essere a disposizione del Giudice di Partenza, con tutta l'attrezzatura necessaria, dieci minuti prima dell'inizio della propria gara. ⇒ Come da regolamento della piscina comunale di Lugo, si ricorda che è obbligatorio l'uso della calottina. ⇒ Gli accompagnatori delle società partecipanti sono responsabili del comportamento degli atleti sul piano vasca. ⇒ La società organizzatrice garantisce l'assistenza medica con la presenza dell'ambulanza e del medico di gara.

**PRENOTAZIONI ALBERGHIERE E SERVIZIO RISTORAZIONE:** vedi allegati.

**Per ulteriori informazioni: Sig.ra FRANCESCA FONTANA:** tel. 0545 22994 (ore pasti) – cell. 340 1666334

## PROGRAMMA GARE

### MATTINO

ore 8,30 – 9,00 Riscaldamento 1° e 2° cat.

ore 9,00 – 9,30 Risc. Cat 3° - JUN - SEN

ore 9,40 Inizio Gare

m. 50 pinne Cat. 1°-2°-3°-JUN-SEN F/M

m. 50 NP Cat. 1°-2°-3°-JUN-SEN F/M

m. 200 pinne Cat. 1°-2°-3°-JUN-SEN F/M

m. 200 NP Cat. 1°-2°-3°-JUN-SEN F/M

### POMERIGGIO

ore 13,40 – 14,00 Riscaldamento esordienti

ore 14,00 – 14,20 Riscaldamento 1° e 2° Cat.

ore 14,20 – 14,40 Risc. Cat 3° - JUN - SEN

ore 14,40 Premiazione prime 3 Società Classificate del

Criterium Giovanissimi E-R stagione 2009/2010

Premiazione Finale del Camp. Reg. E-R stagione 2009/2010

ore 15,00 Inizio Gare

m. 50 PINNE Cat. ES B1/B2/A1/A2 F/M

m. 100 PINNE Cat. 1°-2°-3°-JUN-SEN F/M

m. 200 PINNE Cat. ES B1/B2/A1/A2 F/M

m. 100 PINNE Cat. ES B1/B2/A1/A2 F/M

m. 100 NP Cat. 1°-2°-3°-JUN-SEN F/M

Staff. 4 x 50 pinne Cat. ES. unificata Mista/F/M

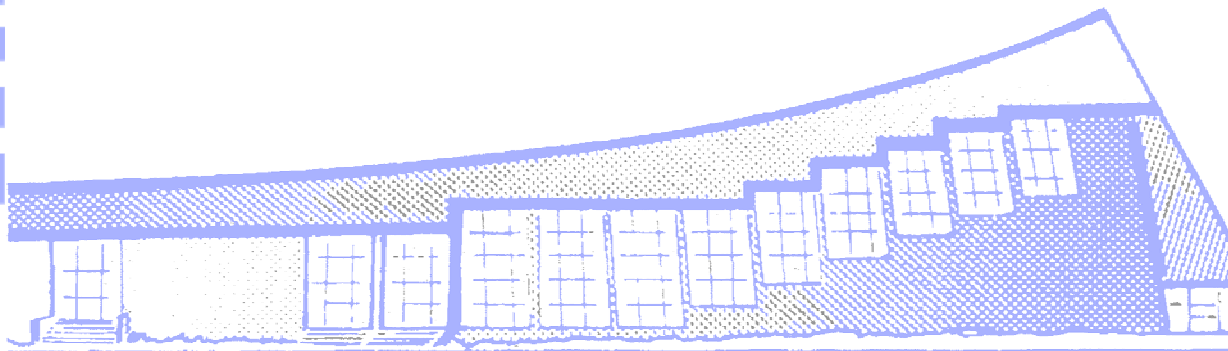

A pochi metri dalla piscina

## Ristorante Pizzeria Chiosco "da Zia POP"

### CONVENZIONE PASTI

Il Ristorante Pizzeria Chiosco "da Zia POP", di fianco alla piscina comunale di Lugo, per domenica 21/11/2010, propone:

**\* MENÙ ATLETI**

Mezze penne con pomodoro fresco e prosciutto crudo  
Risotto alla parmigiana  
Bocconcini di pollo al rosmarino  
Patate al forno  
Crostatina, acqua

€13.00

**\* MENÙ GENITORI**

Mezze penne alla amatriciana  
Risotto zucchine e zafferano  
Bocconcini di pollo al rosmarino  
Patate al forno o fritte  
Dolce, acqua, caffè

€15.00

- Per l'occasione sarà aperta anche la pizzeria.
- Pranzo a partire dalle ore 11.30

**INDISPENSABILE PRENOTARE ENTRO  
venerdì 19/11/2010**

tel. 0545 24282

oppure

cell: 333 7985050

## LOGISTICA

- \* ALBERGO RISTORANTE ALA D'ORO  
Lugo – C.so Matteotti, 56 . tel. 0545.22388 (4 linee) – fax 30509 –  
pensione completa a p. – stanza 2 o 3 letti
  - \* ALBERGO RISTORANTE PIZZERIA TINO  
Massa Lombarda – V.le della Resistenza, 22 – 7 km da Lugo – tel.  
0545.81317 (3 linee) – pensione completa a p. – stanza 2 o 3 letti
  - \* ALBERGO RISTORANTE MORELLI  
Russi – Via Don Minzoni, 30 – 14 km da Lugo – tel. 0544.580172  
(3 linee) – fax 583201 pens. completa a p. – stanza 2 o 3 letti
  - \* ALBERGO RISTORANTE DUE GALLI  
Bagnacavallo – Via Marconi 52/a tel. 0545.61376 – fax 64290
  - \* HOTEL S. FRANCISCO  
Lugo – Via Amendola, 14 – tel. 0545.22324 (4 linee) – fax 32421
  - \* ALBERGO RISTORANTE ARCOBALENO  
Sant'Agata sul Santerno – Via San Vitale – tel. 0545.45022
  - \* ALBERGO DA MAZZANTI  
Fusignano – Via Garibaldi, 12/14 – 8 km da Lugo – tel. 0545.50407
  - \* ALBERGO AL PAVONE  
Fisignano . Via S. Barbara, 26 – 7 km da Lugo – tel. 0545.954083
- \*\*\*\*\*
- \* RISTORANTE PIZZERIA CHIOSCO "DA ZIA POP"  
Lugo – A pochi passi dalla piscina  
tel. 0545 24282 oppure cell: 333 7985050
  - \* RISTORANTE I TRE FRATELLI  
Lugo – Via Di Giù, 56 – tel. 0545.23328
  - \* RISTORANTE ANTICA TRATTORIA DEL TEATRO  
Lugo – Vicolo del Teatro, 6 – tel. 0545.35164
  - \* BARAKA – CUCINA E CANTINA  
Lugo – C.so Matteotti, 19/2 – tel. 0545.34455
  - \* TRATTORIA MIROLA  
Lugo – Via Tellarini, 50 – tel. 0545.22617

